Dato 01.04.2020 – sjekk alltid om det er gjort endringer

Forskrift om smitteverntiltak mv. ved koronautbruddet (Covid-19-forskriften) av 27. mars 2020 nr 470

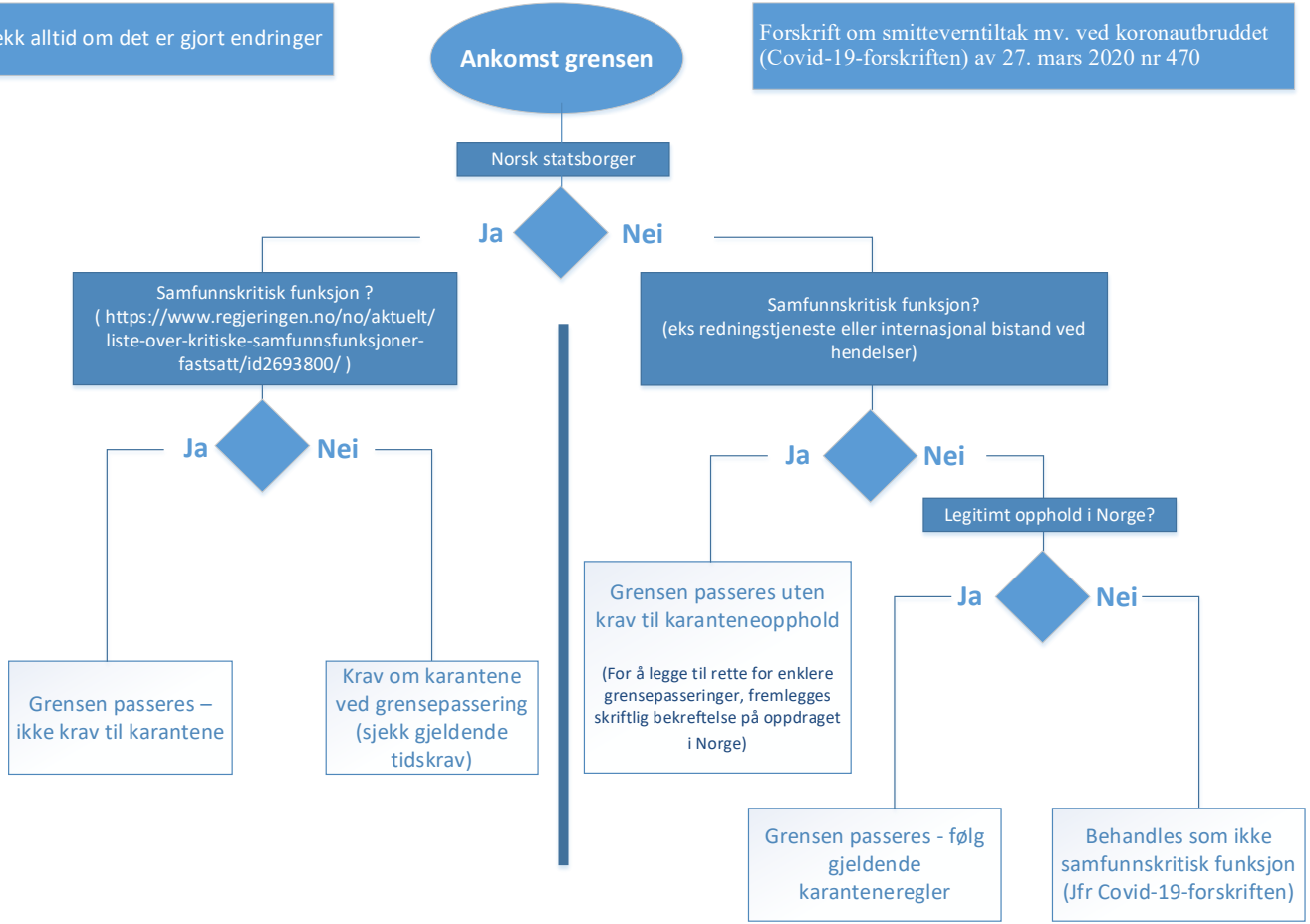

dsb Direktoratet for samfunnssikkerhet og beredskap